



Carne de frango ganha competitividade frente à bovina

Os preços do frango ainda não esboçaram reação neste início de agosto. Após encerrar julho em forte ritmo de queda, o setor avícola tinha a expectativa de um aumento na liquidez e de recuperação nas cotações neste começo de mês, fundamentados no fim das férias escolares e no recebimento de salários, que poderiam elevar a demanda interna. No entanto, o que se observa é apenas uma pequena melhora nas vendas, com queda de preços em muitas praças e ligeiros aumentos pontuais em algumas.

A desvalorização da carne de frango, por sua vez, tem elevado a competitividade desta proteína frente à substituta bovina, que tem registrado alta de preço. Já em relação à suína, não houve ganho de competitividade, visto que os valores desta carne têm caído com mais força dos que os do frango.

Na média parcial de agosto (até o dia 8), o frango inteiro resfriado, negociado na Grande São Paulo, teve média de R\$ 3,61/kg, 2,17% menor que a do mesmo período de julho/18, mas 7,76% acima da média dos oito primeiros dias de agosto/17, em termos nominais.

Para a carcaça casada bovina, o preço médio na parcial de agosto está 2,71% superior ao do mesmo período de julho, a R\$ 9,66/kg na Grande São Paulo. Na comparação com o início de agosto/17, o aumento é de expressivos 9,15%. Dessa forma, o quilo do frango resfriado está 6,05 reais mais barato que o da carcaça bovina, ampliando em 5,9% a diferença entre os preços desses produtos.

Quanto à carcaça suína especial, a média da parcial deste mês está em R\$ 4,89/kg na Grande São Paulo, quase 8% menor que a do mesmo período de julho/18 e 24% inferior à do início de agosto/17. Neste começo de mês, o quilo da carcaça suína está apenas 1,28 real mais caro que o do frango resfriado, diferença 21% inferior à observada no começo de julho e também a menor desde fevereiro/16.

INSUMOS – Segundo levantamento da Equipe Grãos/Cepea, os preços do milho têm tido altas significativas nos últimos dias, impulsionados pela maior demanda. Em Campinas (SP), a saca de 60 kg do cereal se valorizou 6,3% entre 1º e 8 de agosto, cotada a R\$ 41,21 na quarta-feira. Em Cascavel (PR), a alta foi de 2,3% no período, indo a R\$ 34,99/sc.

Já o farelo de soja teve retração de preços no mesmo período. No interior paulista, o derivado foi cotado a R\$ 1317,94/tonelada no dia 8, se desvalorizando 1,8% em sete dias. Na região do Oeste do Paraná, a queda foi de 2,3%, com a média de negociações a R\$ 1.326,80/t.

Tabela 1. Preço médio regional do frango inteiro congelado (R\$/kg - à vista)

		Preço Médio	Variação Semanal	Preço Mínimo	Preço Máximo
Pará de Minas	MG	4,07	3,7%	3,87	4,27
São Paulo	SP	3,72	-3,8%	3,58	3,80
São José do Rio Preto	SP	3,92	0,0%	3,92	3,92
Toledo	PR	3,94	-2,7%	3,53	4,50
Chapecó	SC	4,00	5,1%	3,72	4,19
Erechim	RS	4,21	0,0%	4,21	4,21
Porto Alegre	RS	4,55	0,0%	4,46	4,68

Fonte: Cepea/Esalq

Tabela 2. Preço médio regional do frango inteiro resfriado (R\$/kg - à vista)

		Preço Médio	Variação Semanal	Preço Mínimo	Preço Máximo
Pará de Minas	MG	4,68	16,3%	3,87	5,80
São Paulo	SP	3,67	3,4%	3,43	3,80
São José do Rio Preto	SP	3,92	0,0%	3,92	3,92
Descalvado	SP	3,91	0,0%	3,91	3,91
Toledo	PR	3,99	13,6%	3,53	4,65
Erechim	RS	4,31	0,0%	4,31	4,31
Porto Alegre	RS	4,66	0,0%	4,46	4,77

Fonte: Cepea/Esalq

Tabela 3. Preço médio dos cortes de frango congelados e resfriados no atacado da Grande SP (R\$/kg- à vista)

		Preço Médio	Variação Semanal	Preço Mínimo	Preço Máximo
CONGELADO	Asa	6,41	-0,7%	5,94	6,86
	Coxa/Antecoxa	3,99	-1,6%	3,40	4,24
	Filé	6,33	-1,3%	5,93	6,71
	Peito	4,75	-0,3%	4,37	5,35
	Coração	12,40	-5,1%	11,66	12,95
RESFRIADO	Asa	6,39	1,3%	5,39	6,86
	Coxa/Antecoxa	4,07	4,4%	3,40	4,28
	Filé	6,41	1,7%	5,90	6,71
	Peito	4,81	4,4%	4,42	5,55
	Coração	12,80	-1,2%	12,43	13,27

Fonte: Cepea/Esalq

Tabela 4. Preço médio estadual do pinto de corte de 1 dia (R\$/unidade - à vista)

		Preço Médio	Variação Semanal	Preço Mínimo	Preço Máximo
Minas Gerais		1,20	0,0%	1,15	1,25
São Paulo		1,11	0,6%	0,97	1,18
Paraná		1,05	3,2%	1,00	1,08
Santa Catarina		1,04	0,0%	1,02	1,06
Rio Grande do Sul		1,03	-0,5%	1,02	1,04

Fonte: Cepea/Esalq

Gráfico 1. Relação Frango Vivo x Frango Inteiro Congelado e Resfriado no Estado de SP - R\$/kg

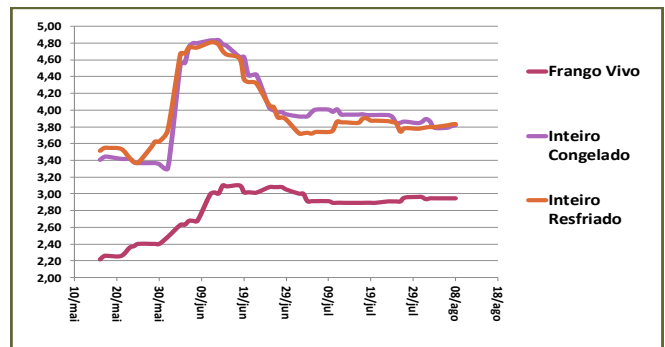

Fonte: Cepea/Esalq

Gráfico 2. Cortes de Carne de Frango no Atacado da Grande São Paulo - R\$/kg

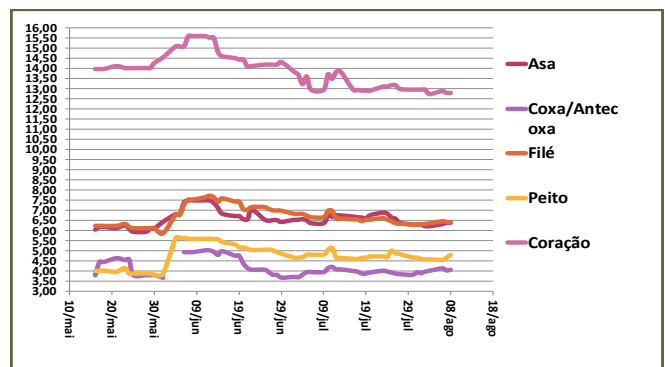

Fonte: Cepea/Esalq

Gráfico 3. Relação de Troca Frango Vivo/Milho e Frango Vivo/Farelo de Soja no estado de SP

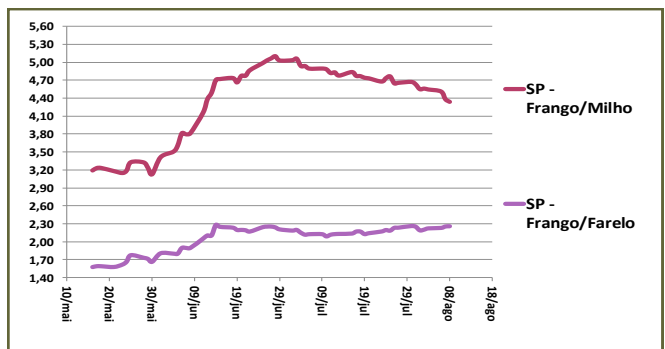

Fonte: Cepea/Esalq

Gráfico 4. Carnes Concorrentes (carcaça bovina, carc. suína e frango resfriado) no Atacado SP - R\$/kg

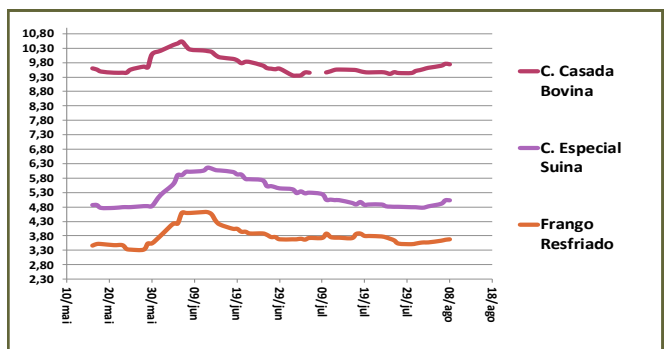

Fonte: Cepea/Esalq